

Plan de Estudios

Trabajo Social

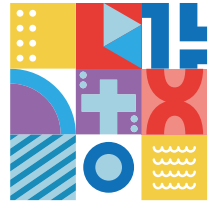

I Semestre	II Semestre	III Semestre	IV Semestre	V Semestre	VI Semestre	VII Semestre	VIII Semestre	IX Semestre	X Semestre
ANTROPOLOGÍA CULTURAL	PSICOLOGÍA GENERAL	PSICOLOGÍA SOCIAL	ENFOQUES TEÓRICOS Y ESTRATEGIAS DE INTERVENCIÓN SOCIAL 1	PRÁCTICA INTEGRADA 1	SALUD MENTAL	PRÁCTICA INTEGRADA 3	PRÁCTICA INTEGRADA 4	TALLER DE TESIS 1	TALLER DE TESIS 2
FUNDAMENTOS DEL TRABAJO SOCIAL 1	FUNDAMENTOS DEL TRABAJO SOCIAL 2	ANÁLISIS DE INSTITUCIONES CULTURALES	MÉTODOS Y TÉCNICAS DE INVESTIGACIÓN CUALITATIVA	MÉTODOS DE ANÁLISIS CUALITATIVO EN INVESTIGACIÓN SOCIAL	PRÁCTICA INTEGRADA 2	DERECHO DEL TRABAJO	SEGURIDAD SOCIAL	TESIS 1	TESIS 2
HISTORIA SOCIAL CONTEMPORÁNEA	GEOGRAFÍA GENERAL	EPISTEMOLOGÍA Y TRABAJO SOCIAL	MÉTODOS Y TÉCNICAS DE INVESTIGACIÓN CUANTITATIVA	MÉTODOS DE ANÁLISIS CUANTITATIVO EN INVESTIGACIÓN SOCIAL	ENFOQUES TEÓRICOS Y ESTRATEGIAS DE INTERVENCIÓN SOCIAL 2	TEORÍAS ADMINISTRATIVAS	COMPORTAMIENTO HUMANO EN EL TRABAJO	OPTATIVO 4	
SOCIOLOGÍA GENERAL	ESTADÍSTICA 1	ESTADÍSTICA 2	MODERNIDAD Y PROBLEMAS SOCIALES	PLANIFICACIÓN SOCIAL Y POLÍTICAS PÚBLICAS	ÉTICA	GESTIÓN Y EVALUACIÓN DE PROYECTOS SOCIALES	ANÁLISIS DE POLÍTICAS SOCIALES	OPTATIVO 5	
ECONOMÍA	INTRODUCCIÓN AL PENSAMIENTO FILOSÓFICO	SOCIOLOGÍA DEL DESARROLLO	TEORÍA POLÍTICA	DERECHO DE FAMILIA	INGLÉS 3	INGLÉS 4	ÉTICA DEL TRABAJO SOCIAL	FORMACIÓN FUNDAMENTAL 3	
ANTROPOLOGÍA CRISTIANA	INGLÉS 1	DESARROLLO ECONÓMICO	INGLÉS 2	FORMACIÓN FUNDAMENTAL 2		OPTATIVO 2	OPTATIVO 3		
	FORMACIÓN FUNDAMENTAL 1	ÉTICA CRISTIANA	OPTATIVO 1						